



2010

No. 474号 6月号



小学校さけの稚魚放流体験

大きくなって帰ってきてね!



4月27日、鹿部公園内の鹿部川で、小学校1・2年生が「さけの稚魚」を放流しました。

この行事は、体験学習の一環として、子ども達に命の尊さと自然界を生き抜く力強さを学び取ってもらうことを目的とし、(社) 渡島さけ・ます増殖事業協会の協力をいただき行っているものです。

児童は、「大きくなって帰ってきてね」と声をかけながらさけの稚魚を見送っていました。

今月の主な内容

- 最近のできごとをお知らせします..... 2 P
- 鹿部町の財政事情をお知らせします..... 3 P
- 後期高齢者医療制度のお知らせ..... 4 P
- 地域包括支援センターからのお知らせ..... 5 P
- 健康へのページ..... 6 P
- 国勢調査の調査員募集ほか..... 7 P
- 鹿部町行政機構図..... 8～9 P
- 国民健康保険税賦課限度額改正／食生活改善推進協議会だより..... 10 P
- 雇用保険制度の改正概要についてほか..... 11 P
- ホタテ耳づくり体験／水産の艇窓..... 12 P
- 渡島・檜山地方税滞納整理機構への依頼分収納状況についてほか..... 13 P
- 中央公民館図書室だより／気象庁からのお知らせ..... 14 P
- お知らせコーナー／行事予定ほか..... 15～16 P



4月25日、リーフの会の皆様が、鹿部駅舎外壁の塗り替えとプランターの花植えをしてくださいました。鹿部駅をご利用の際は、きれいになった駅舎をご覧ください。



駅舎外壁の塗り替え作業



S L 函館大沼号をバックに記念撮影！！

最近のできごとをお知らせします

駅舎外壁の塗り替え
鹿部駅が華やかに

鹿部中学校

「平成22年度漁港愛護優良団体表彰」受賞

4月21日、鹿部中学校が北海道漁港漁場協会から、平成22年度漁港愛護優良団体表彰を受賞しました。毎年、鹿部町教育研究所が主催となり、幼稚園、小学校、中学校によるボランティアで清掃する



「町内クリーン作戦」を実施しており、各校で清掃地域を振分けしたうえで、鹿部漁港は一部危険な場所もあることから、中学校が担当してきました。

鹿部漁港を10年以上も清掃に取り組んできたことが高く評価され、今回の受賞となりました。



小・中学生「ふるさとの森」へ植樹

5月10日に小学校4～6年生と中学校全学年による「ふるさとの森育成植樹事業」が行われました。

児童・生徒は600本ものミズナラの木を自分たちと共に大きく成長することを期待し、植樹作業にはげんでいました。



平成21年度 下半期

鹿部町の財政事情をお知らせします。

町では、町民の皆さんに納めていただいた町税などが、どのように使われているかなどについてお知らせするために、年2回「財政状況の公表」を行っています。今回は、平成21年度の下半期（21年10月1日～22年3月31日）に実施した主な事業と22年3月31日現在における歳入歳出予算の執行状況などを紹介します。

注）平成21年度の出納閉鎖期日は平成22年5月31日です。

◆◆◆◆ 平成21年度歳入・歳出の状況と下半期の主な実施事業 ◆◆◆◆

■一般会計歳入執行状況 (単位：千円)

科 目	予算現額	収入済額	執行率 (%)
町 税	440,542	417,302	94.7
地方交付税	1,266,043	1,266,043	100.0
使用料及び手数料	68,464	67,224	98.2
国庫支出金	388,311	274,461	70.7
道 支 出 金	106,077	80,255	75.7
財 産 収 入	15,771	16,081	102.0
諸 収 入	314,653	209,049	66.4
町 債	232,590	0	0.0
そ の 他	248,945	225,136	90.4
合 計	3,081,396	2,555,551	82.9



新築された山村広場コミュニティーセンタートイレ

■一般会計歳出執行状況 (単位：千円)

科 目	予算現額	支出済額	執行率 (%)	主な事業内容
総 務 費	477,010	221,440	46.4	庁舎暖房設備等改修工事 13,797 総合行政ネットワークシステム 11,340
民 生 費	331,774	287,430	86.6	自立支援事業扶助費 34,100 国民健康保険事業繰出金 24,110
衛 生 費	186,384	169,486	90.9	渡島廃棄物処理広域連合負担金 32,706 し尿・資源ゴミ処理委託 25,796
農 林 水 産 業 費	135,387	128,641	95.0	鹿部漁港整備事業 67,479 町有造林地及び植林地等整備事業 9,064
商 工 費	65,363	63,121	96.6	公共施設敷地内景観整備委託料 3,108 公園等緑化管理委託料 2,205
土 木 費	460,887	251,724	54.6	駒ヶ岳演習場障害防止対策事業 177,428 町道鹿部9号線改良舗装工事 7,256
消 防 費	193,248	183,154	94.8	南渡島消防事務組合負担金 83,973 非常用発電機購入 2,048
教 育 費	336,131	312,298	92.9	山村広場トイレ新築工事 29,274 給食センター内部改修工事 11,319
諸 費	499,246	498,448	99.8	職員の給与等 258,871
そ の 他	395,966	387,471	97.9	町債元利償還 179,741
合 計	3,081,396	2,503,213	81.2	

■各会計別執行状況 (単位：千円)

科 目	予算現額	収入済額	執行率 (%)	予算現額	支出済額	執行率 (%)
一 般 会 計	3,081,396	2,555,551	82.9	3,081,396	2,503,213	81.2
国民健康保険特別会計	913,000	695,518	76.2	913,000	839,856	92.0
老人保健特別会計	13,335	11,961	89.7	13,335	11,588	86.9
介護保険特別会計(保険事業)	229,428	213,333	93.0	229,428	201,543	87.8
介護保険特別会計(サービス事業)	881	821	93.2	881	444	50.4
後期高齢者特別会計	34,871	32,537	93.3	34,871	32,791	94.0
水道事業会計(収益的収入)	103,641	105,869	102.1	-	-	-
水道事業会計(資本的収入)	10,389	9,849	94.8	-	-	-
水道事業会計(収益的支出)	-	-	-	92,446	83,831	90.7
水道事業会計(資本的支出)	-	-	-	56,433	53,723	95.2
合 計	4,386,941	3,625,439	82.6	4,421,790	3,726,989	85.0

■町有財産の状況 (単位：㎡、台、千円)

種 別	現 在 高
土 地	8,910,563
建 物	52,432
車 両	43
有 価 証 券	583
出資による権利	39,010
基 金	1,880,725

■町債の状況 (一般会計債) (単位：千円)

借入先別	現 在 高
政 府 資 金	1,594,841
公営企業金融公庫等	56,237
北 海 道	0
地方銀行・信用金庫	836,858
市町村共済組合等	84,700
合 計	2,572,636

■一時借入金の状況 (単位：千円)

借入先別	現 在 高
渡 島 信 用 金 庫	150,000
マ リ ン バ ン ク	150,000
合 計	300,000

後期高齢者医療制度のお知らせ

～平成22年度の保険料について～

後期高齢者医療制度では、2年ごとに保険料率を決めており、平成22・23年度は新しい保険料率になります。

1 平成22・23年度の保険料率

均等割【1人当たりの額】 44,192円	+	所得割【本人の所得に応じた額】 (所得—33万円) × 10.28%	=	1年間の保険料 (100円未満切捨て)
-------------------------	---	---------------------------------------	---	------------------------

平成22年度の保険料は、7月に個別にお知らせします

- ・1年間の保険料の上限は50万円です
- ・年度の途中で加入したときは、加入した月からの月割で計算します。

保険料のお支払い方法を、口座振替に変更できます

口座振替への変更をご希望される方は、役場民生課健康保険係へお申し出ください
【申込みの際に必要なもの：本人の保険証、預金通帳とお届け印】

2 保険料の軽減

① 均等割の軽減（年額）

- ・軽減は、加入者と世帯主の所得の合計で判定します。
- ・加入者ではない世帯主の所得も判定の対象となります。



所得が次の金額以下の世帯	軽減割合	軽減前（年額）	軽減後（年額）
33万円かつ加入者全員が年金収入80万円以下で他の所得がない	9割軽減	44,192円	4,400円
33万円	8.5割軽減	44,192円	6,628円
33万円 + (24万5千円 × 世帯主以外の加入者数) ※単身世帯の方は該当しません。	5割軽減	44,192円	22,096円
33万円 + (35万円 × 世帯の加入者数)	2割軽減	44,192円	35,353円

② 所得割の軽減

- ・加入者個人の所得で判定します。

所得が次の金額以下の方	軽減割合
所得から33万円を引いた額が58万円以下の方	5割軽減

③ 被用者保険の被扶養者だった方の軽減

- ・この制度に加入したとき、サラリーマンなどの健康保険の被扶養者だった方は、所得割はかからず、均等割が9割軽減となります。市町村国保や国民健康保険組合は除きます。

均等割：9割軽減（年額4,400円）

所得割：かかりません

3 保険料の減免

- ・災害などで重大な損害を受けたときや失業その他特別な事情で、生活が著しく困窮し、保険料の納付が困難な方については、保険料が減免となる場合があります。詳しくは、役場民生課健康保険係へお問い合わせください。

4 年間保険料額の例（年金収入のみの例）

●単身世帯（世帯主）の場合

年金収入	均等割軽減	所得割軽減	平成22年度年間保険料
80万円	9割		4,400円
153万円	8.5割		6,600円
168万円	8.5割	5割	14,300円
180万円	2割	5割	49,200円
211万円		5割	74,000円
250万円			143,900円

●夫婦2人世帯（2人も加入者）で妻の年金収入が80万円以下の場合

年金収入	区分	均等割軽減	所得割軽減	平成22年度年間保険料
80万円	夫	9割		4,400円
	妻	9割		4,400円
153万円	夫	8.5割		6,600円
	妻	8.5割		6,600円
168万円	夫	8.5割	5割	14,300円
	妻	8.5割		6,600円
180万円	夫	5割	5割	35,900円
	妻	5割		22,000円
211万円	夫	2割	5割	65,100円
	妻	2割		35,300円
250万円	夫			143,900円
	妻			44,100円

●お問い合わせ先●

北海道後期高齢者医療広域連合 (TEL: 011-290-5601)
役場民生課健康保険係 (TEL: 7-5290)

地域包括支援センターからのお知らせ

『はつらつ教室』を開催します

いつまでも元気で自立した生活をおくるためには、日ごろから健康管理を行い、自分の体調に合わせた健康づくりをすることが大切です。

「外出の機会をつくりたい」、「最近、体力が落ちてきた気がする」、「少し体を動かしたい」とお考えの方はぜひ、ご参加ください。

はつらつ教室とは？

ストレッチ運動や筋力トレーニングなどの運動、口腔ケアや食事に関する講座を行い、体力の向上や身近なことからできる介護予防について知っていただく教室です。

内 容

第1回目	平成22年7月～9月	水中運動・ストレッチ運動
第2回目	平成22年10月～12月	体力向上トレーニング、口腔ケアや食事に関する講座
第3回目	平成23年1月～3月	貯筋運動・リズム体操

対象者： 満65歳以上の方 定員 各30名

- 定員を超える申込みがあった場合は、心身の状況において参加者を決めさせていただきますので、あらかじめご了承ください。
- 治療中の疾患のある方は主治医の許可が必要な場合もあります。

参加料：無 料

申込み：教室ごとに参加者を募集します。



「第1回 はつらつ教室～水中運動・ストレッチ運動～」のお知らせ

日時・内容

7月5日(月)	体力測定・ストレッチ体操	8月9日(月)	水中運動 ⑤
7月12日(月)	水中運動 ①	8月23日(月)	ストレッチ体操
7月20日(火)	水中運動 ②	8月30日(月)	ストレッチ体操
7月26日(月)	水中運動 ③	9月6日(月)	ストレッチ体操
8月2日(月)	水中運動 ④	9月13日(月)	体力測定・ストレッチ体操

時 間： 午後2時から3時30分まで

場 所： コミュニティー・プール又は総合体育館

講 師： 日本赤十字社水上安全法指導員、文部大臣認定公認水泳指導員

中 川 壽 子 先生

送 迎： 教室参加するために交通手段のない方は申込時にご相談ください。

申込み及び問い合わせ

6月25日(金)までに、役場保健福祉課 地域包括支援係 電話7-5291へお申込みください。



2010

国勢調査

平成22年10月1日

国勢調査の調査員を募集します！

町では、今年10月1日基準日で実施する国勢調査の調査員を次のとおり募集します。

国勢調査員とは	本年10月1日に実施する国勢調査の調査等を行っていただく方で、総務大臣が任命する非常勤の国家公務員です。
任 命 期 間	平成22年9月1日から10月31日まで（予定）
募 集 人 員	10名程度 （※定員を超えた場合は選考により決定）
申 込 条 件	原則、町内在住の20歳以上で、責任をもって調査事務を遂行できる方
主な仕事内容	・調査地域の確認（9月20日から22日頃） ・調査票の配付と、必要に応じて回収（9月23日から10月24日頃） ※9月上旬頃に説明会等を実施予定
報 酬	報酬は受持ちの地域で変動します ・概ね50世帯を1地域担当する場合 →約3万9千円 ・概ね50世帯を2地域担当する場合 →約7万4千円 ※上記金額は現在の予定であり、変動することがあります
申 込 み お問い合わせ先	総務・防災課 広報統計係 TEL：7-2111
申 込 期 間	平成22年6月10日～6月25日まで

国民年金の上乗せ年金

国	民	年	金	基	金
---	---	---	---	---	---

国民年金基金に加入できるのは、いずれの条件も満たしている方です。

- 20歳から60歳未満の方
- 国民年金保険料を納めている方
（農業者年金加入者を除く）
- 道内に住民票のある方

【こんなメリットがあります】

- ①掛金は全額社会保険料控除となり税金が軽減されます。
- ②加入したときの掛金や受け取る年金額は変わりませんので、自分に合わせた年金設計ができます。
- ③保証付に加入した方が保証期間内に亡くなった場合、遺族の方に一時金が支給されます。

◆お問い合わせ先◆

北海道国民年金基金 TEL：0120-65-4192

平成22年度森町自殺予防対策事業

「自殺予防ゲートキーパー研修会 ～支えあおう、心といのち 今、私たちができること～」のご案内

近年、自殺による死亡が全国的に増加し、森町においても高い割合になっています。

地域や医療・保健・福祉、労働、教育等、様々な分野における相談支援活動において、自殺の危機サインに気づき、見守り、必要に応じて関係する専門相談機関へつなぐなどの役割が期待される人材が「自殺予防ゲートキーパー」です。森町では、次の日程で研修会を開催しますので、ぜひ参加してみませんか。

（日 程） 平成22年7月3日（土） 午前10時～午後3時

※受付開始は午前9時30分です。
※昼食は各自で用意をお願いします。

（場 所） 森町公民館

（対 象） 森町及び近郊住民の方

（内 容） ・報告「森町の自殺者の現状について」

報告者：町保健師

・講演、演習「うつ病の理解と援助方法について」

講 師：札幌医科大学 教授 吉野淳一 氏

（自死遺族の会「癒しの会」（自死遺族の思いを語る集い）代表）

（参加費） 無料

（申込み） 森 町 民：森町保健センター TEL：01374-3-2311

森町以外の方：北海道渡島保健所 TEL：0138-47-9547

（申込締切日） 平成22年6月25日（金）

（主 催） 森町

（共 催） 渡島総合振興局保健環境部保健福祉室（北海道渡島保健所）



平成22年5月1日現在

政 機 構 図

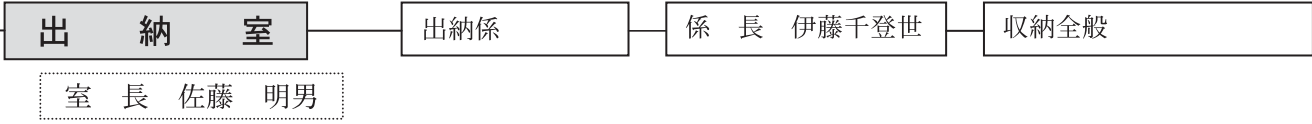

【鹿部町議会事務局】

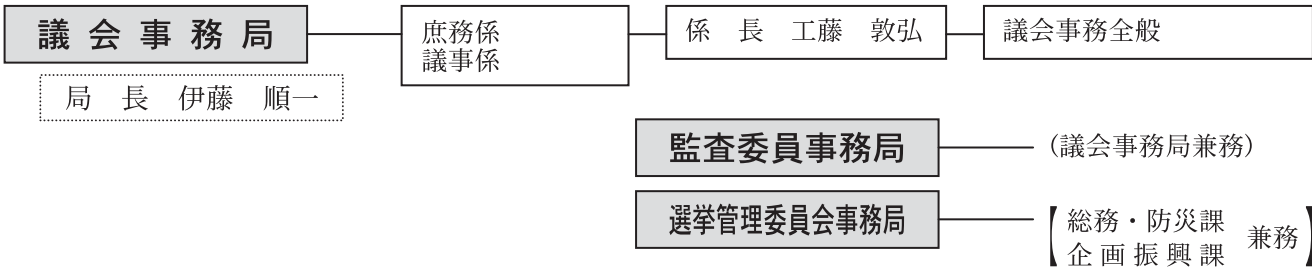

【教育委員会】

教育長 山田 豊 司

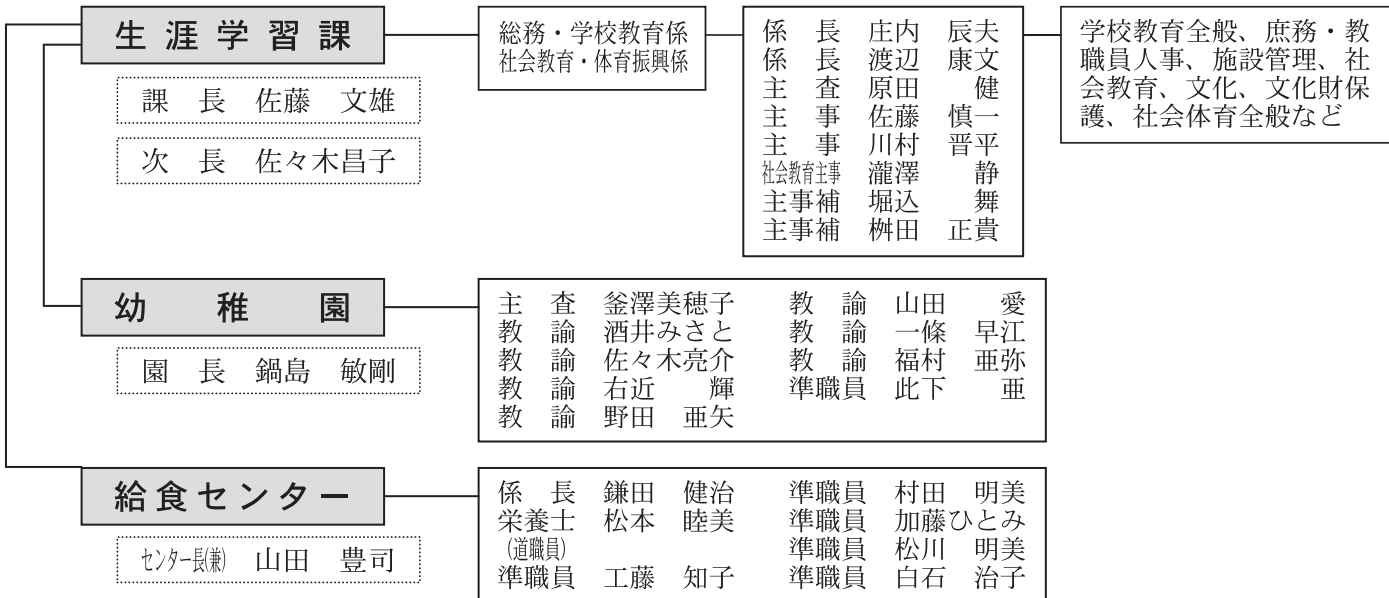

■ 主な変更について

- ・ 「企画振興室」が「企画振興課」となりました。
- ・ 国民健康保険等を担当する部署が「保健福祉課」から「民生課」に変わりました。

役場の組織機構が5月から変わりましたのでお知らせします。

鹿部町行

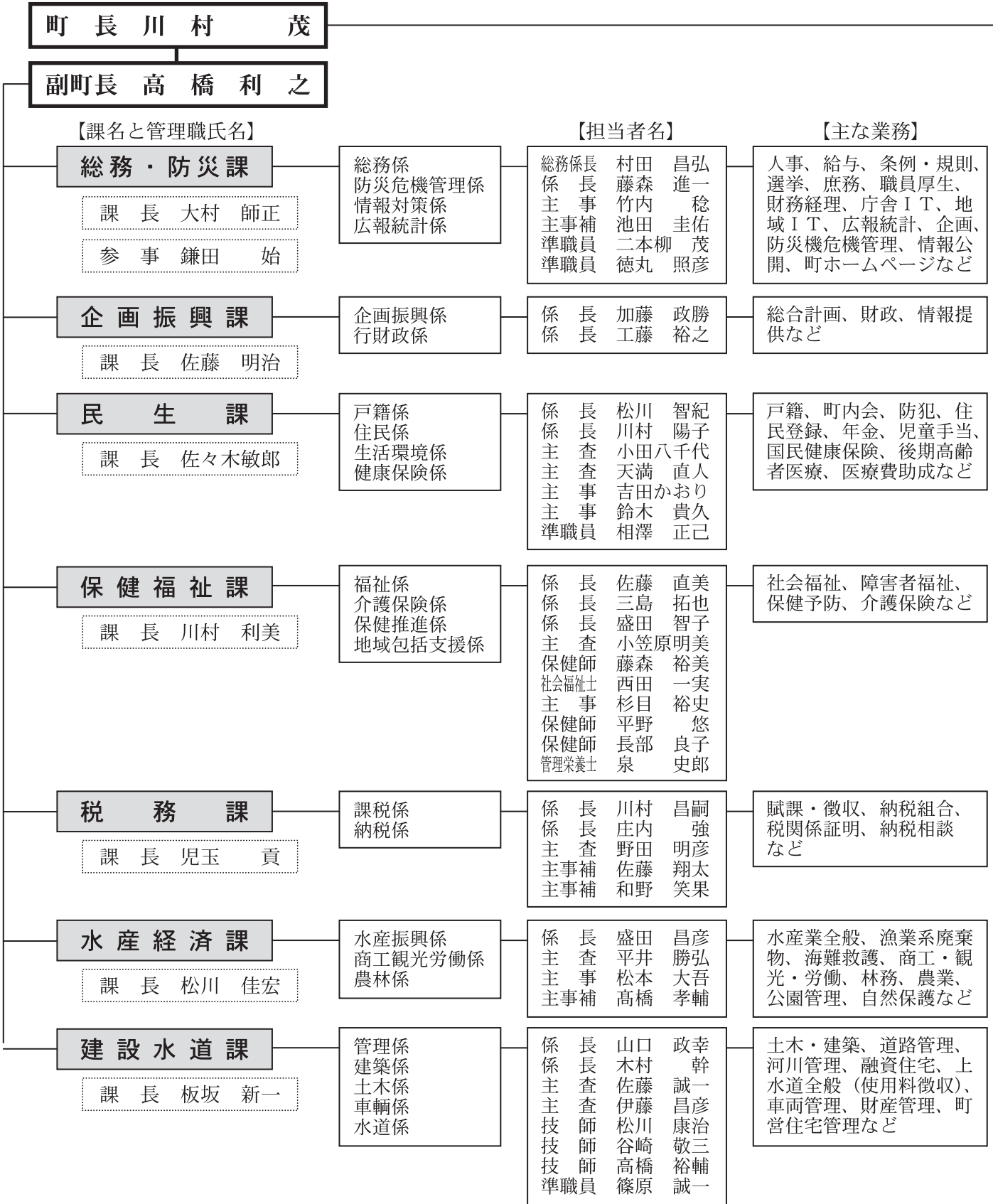

鹿部町国民健康保険税の賦課限度額が改正されました！

国の税制改正により国民健康保険税の賦課限度額が見直しされたため、平成22年度から鹿部町国民健康保険税の賦課限度額は次のとおり改正されましたので、加入者皆様のご理解とご協力をお願いいたします。

なお、介護納付分（40歳～64歳までの方が対象）は、国では平成21年度に改正しましたが、鹿部町は1年間据え置きしておりました。

また、平成20年度において後期高齢者医療制度の創設により、税率等が大幅に改正となったことから税率は据え置きといたしました。

		医療給付分	後期高齢者支援金分	介護納付分	計
国	旧	470,000円	120,000円	100,000円	690,000円
	新	500,000円	130,000円	100,000円	730,000円
	比較	30,000円	10,000円	据え置き	40,000円
鹿部町	旧	470,000円	120,000円	90,000円	680,000円
	<u>新</u>	<u>500,000円</u>	<u>130,000円</u>	<u>100,000円</u>	<u>730,000円</u>
	比較	30,000円	10,000円	10,000円	50,000円

※ 国民健康保険は、加入されている皆様の相互扶助の精神により運営されています。病气やケガをした場合、安心して医療を受けられるためにも、保険税の納付が大変重要となります。

鹿部町食生活改善推進協議会だより

ホッケは春に餌を食べるために沿岸に集まる習性があり、北海道の沿岸では5月～7月に多く漁獲されています。また、秋には産卵のため沿岸に集まる習性があり、11月頃にも多く獲れますが、春に漁獲されるホッケは、特に脂がのっています。生のホッケが手に入る方は、フライやちゃんちゃん焼きでも美味しく食べられます。

今回は、手軽に作れるホッケ料理のレシピを紹介します。

- ◎ 「かんたんホッケ寿司」材料（4人分）
- 米（硬めに炊く） 2合
- 酢 大さじ2
砂糖 小さじ2
塩 小さじ2 / 3 } A
- ホッキ開き 1枚
大葉 10枚
みょうが 1個
（又は甘酢ショウガ）
いりゴマ
焼きのり

- 作り方
- 1 Aを鍋に入れて火にかけ、砂糖が溶けるまで混ぜる。
 - 2 水の分量を少なめに、硬めに炊いたご飯に1を加え混ぜ合わせる。うちわでよくあおいで冷ます。
 - 3 ホッケの開きを焼き、皮と骨をはがし、身をほぐす。
 - 4 3と千切りにした大葉、いりゴマを2に入れて混ぜる。
 - 5 皿に盛り、千切りにしたみょうが、焼きのりを散らす。



調理時間：15分
□栄養価（1人分）
エネルギー：241kcal
たんぱく質：11.7g
食塩相当量：1.5g

雇用保険制度の改正概要について

「雇用保険法等の一部を改正する法律」が、本年4月1日から施行されました。
主な改正内容は次のとおりです。

1 非正規労働者の方の雇用保険の適用範囲の拡大

派遣労働者やパートタイマーが被保険者となる基準が、「6か月以上の雇用見込み」⇒「31日以上雇用見込み」に緩和されました。

◎「31日以上雇用見込みがあること」とは…

31日以上雇用が継続しないことが明確である場合を除き、この要件に該当することとなります。
このため次の場合には、雇用契約期間が31日未満であっても、原則として31日以上雇用が見込まれるものとして、雇用保険が適用されることとなります。

- ・雇用契約に更新する旨の規定があり31日未満での雇止めの明示がないとき。
- ・雇用契約に更新規定はないが同様の雇用契約により雇用された労働者が31日以上雇用された実績があるとき。

2 雇用保険料率の変更

平成22年度の雇用保険料率が、1000分の4.5引き上げとなりました。

	雇用保険料率	被保険者負担	事業主負担
一般の事業	11/1000→15.5/1000	6/1000	9.5/1000
農林水産・清酒製造業	13/1000→17.5/1000	7/1000	10.5/1000
建設業	14/1000→18.5/1000	7/1000	11.5/1000

3 季節的に雇用される方の適用要件の緩和

パートタイマーであって、季節的に雇用される方は、被保険者にはなれませんでした。次のいずれの要件も満たしている場合は、短期雇用特例被保険者に該当することになります。

- 季節的に雇用される者であって
 - ・4か月を超える雇用見込みがあること
 - ・1週間の所定労働時間が、週30時間以上であること

4 雇用保険に未加入とされた方の遡及適用期間の改善（今後施行予定）

事業主から資格取得届が提出されていなかったために、未加入とされていた方は、これまで被保険者であったことが確認された日から2年前まで遡及適用が可能でした。

施行日（※）以後は事業主から雇用保険料を天引きされていたことが給与明細等の書類により確認された方については、2年を超えて遡及適用が可能となります。

※本措置の施行日は、平成22年3月31日から9か月以内の政令で定める日からとなります。

詳しくは、厚生労働省北海道労働局職業安定部職業安定課（TEL：011-709-2311）
又は最寄りの公共職業安定所にお問合せください。

新規学校卒業者の採用準備を始めませんか！
新卒求人はハローワークへ申込を

平成23年3月新規学校卒業者（高校・中学）の求人は、6月20日から受付を開始します。

新規学校卒業者の多くは地元での就職を希望していますが、地元企業の求人公開の遅れから多くの若い人材が地元を離れて就職しています。早期に採用計画を立て、ハローワークへ求人申込されますようお願いいたします。

高校・中学の新規学校卒業者に係る選考開始等の日程は次のとおりです。

1 新規高等学校卒業者の選考日程等

- ・求人受付開始 6月20日から
- ・事業主への求人票（控）返戻 7月1日から
- ・推薦（紹介）開始 9月5日から
- ・選考・採用内定開始 9月16日から

2 新規中学校卒業者の選考日程等

- ・求人受付開始 6月20日から
- ・事業主への求人票（控）返戻 7月1日から
- ・推薦（紹介）・選考・採用内定開始 12月1日から

○お問い合わせ先

ハローワーク函館（学卒担当） TEL：0138-26-0735

6月は北海道の年次有給休暇取得促進月間です。

北海道は全国平均に比べ、年次有給休暇の取得率が低いと言われます。

北海道は新緑の季節であり、気候も穏やかで心地よいこの時期に、年次有給休暇の制度・趣旨に対する理解を深め、取得促進を図りましょう。



○お問い合わせ先

厚生労働省北海道労働局
TEL：011-709-2311

しかべ漁業体験事業 ホタテ耳づくり体験



1 充実プラン≪3,000円≫ 耳づくり体験コース

- ・日 時：平成22年6月27日（日）午前11時00分から
- ・体験会場：鹿部漁港荷捌所裏駐車場特設会場
ホタテ養殖時の陸上作業（ホタテの赤ちゃんをテグスでロープにくくりつける作業）を体験していただき、翌年3月頃に成長したホタテ約2kgをお届けします。その時水揚げされた鹿部の魚介を試食できます。おにぎりなど持参は自由です。

2 満喫プラン≪6,000円≫ 耳づくり体験+ホタテ・温泉堪能コース

- ・日 時：平成22年6月27日（日）午前11時00分から（耳づくり）
平成22年3月予定 正午から（ホタテ堪能）
上記の充実プラン+翌年3月に町内の旅館でホタテづくし料理と温泉をご堪能いただきます。お泊りを希望される方はご相談ください。（ホタテは別途郵送します。）ぜひ、ゆっくり温泉につかり、ご自身で育てたホタテを旅館料理で味わってみてください！！
- ・申込み：6月7日（月）から役場水産経済課（TEL：7-5293）へお申込みください。
- ・定員：両プラン合わせて30名（申込順）定員になり次第終了します。
- ・主催：鹿部漁協青年部
- ・共催：鹿部町
- ・後援：鹿部温泉観光協会・鹿部町物産協会



水産の艇窓

H22年4月の水揚

単位：数量（トン）／水揚高（千円）

魚種	数量	水揚高	魚種	数量	水揚高
すけそ	0.1	3	平目	0.1	37
たこ	60.9	31,671	はたはた	0.1	1
さけ・ます	1.2	647	たら	2.8	216
かれい	15.8	3,408	つぶ	44.6	5,381
なまこ	7.8	31,184	えび	0.9	1,083
油子	0.1	37	ほたて	4,386.0	721,559
黒そい	0.1	25	その他魚介類	14.4	1,583
ほっけ	0.1	14	海藻類	35.1	1,253
がや	0.1	4			
かじか	2.2	102	合計	4,572.4	798,208

渡島・檜山地方税滞納整理機構への依頼分収納状況について

町税滞納者で平成21年度において渡島・檜山地方税滞納整理機構へ依頼した鹿部町分の収納状況について、次のとおり公表します。

●依頼件数：10件 ●依頼金額：11,016,454円 ●収納金額：3,702,204円 ●収納率：33.6%

また、平成21年度において、鹿部町独自で執行した預貯金、給与、国税還付金等の差押額は、50件、2,058,741円となっています。

町では平成22年度も引き続き渡島・檜山地方税滞納整理機構へ8件を依頼しており、法の定めに基づき預貯金、給与等の差押を執行し、滞納整理を進めます。

なお、**税込確保と税負担の公平・公正**を期するため、町税に未納のある方は**早期に完納**されるようお願いいたします。

【渡島・檜山地方税滞納整理機構】とは、

渡島、檜山管内の17市町が構成団体となり、市町が単独で徴収が困難な滞納事案を引受け、差押や公売等の強制的な滞納処分により、地方税の徴収を専門に行う一部事務組合です。

○ 駒ヶ岳火山観測情報 ○

4月に観測された駒ヶ岳の状況についてお知らせします。

【噴煙活動】昭和4年火口からの噴煙の高さは火口縁上50m以下で推移し、噴煙活動は静穏な状況です。

【地震活動】地震活動は低調に経過しました。火山性微動は観測されませんでした。

【地殻変動】GPS連続観測では、特段の変動は観測されませんでした。

◎過去1年間の地震回数

	平成21年	5月	6月	7月	8月	9月	10月	11月	12月	平成22年	1月	2月	3月	4月
剣ヶ峯東地震回数 (山頂火口原附近)	5	2	0	4	1	3	1	3	2	3	2	2	2	
観測点A地震回数 (赤井川登山道6合目附近)	2	0	0	0	0	0	0	0	0	1	1	1	1	
観測点A微動回数 (赤井川登山道6合目附近)	0	0	0	0	0	0	0	0	0	0	0	0	0	

※ 火山情報は、札幌管区気象台ホームページでも閲覧することができます。URL：<http://www.jma-net.go.jp/sapporo/>

※ 駒ヶ岳の火山噴火警戒レベルは1です。



森警察署ニュース



【重要なお知らせ】

今年4月25日から函館市内及び周辺地域で、「携帯電話番号が変わった。」「けんかをして相手にけがをさせた。示談金が必要」などとオレオレ詐欺の予兆電話が多数あり、実際にお金が騙し取られる被害も発生しました。

お金を振り込む前に必ず家族などに相談し、振り込め詐欺被害にあわないように注意してください。

【安全・安心どさんこ運動の継続！】

「安全・安心どさんこ運動」とは、地域の絆を再生するため、見守り合い・気遣い合う気運を醸成する道民運動です。

【ストップ・ザ・交通事故死！】

スリップ事故防止のポイント

- ・下り坂やカーブの手前では予め減速！
- ・ハンドルとブレーキを同時に操作しない！
- ・スリップしてもパニックにならない！

◆連絡先：森警察署代表電話 (Tel：01374-2-0110)

平成22年4月中の犯罪発生状況

	全刑法犯 認知件数	窃盗犯認知件数			
		侵入盗	車上狙い	自動車盗	その他
町内	0件	0件	0件	0件	0件

平成22年4月中の交通事故発生状況

	発生件数	死者数	傷者数	物損事故
町内	0件	0人	0人	3件

〔偶数月に掲載〕

図書室発 → あなた行き



中央公民館図書室だより

図書の企画展示

図書室では約2か月に1回のペースで北海道立図書館から多くの図書（1回に約150冊）を借り受けして企画展示をしています。今回は7月24日～8月17日で、テーマは「夏休みはこれで乗り切れ！」展です。たくさんの方のご利用をお待ちしています。

ブックスタートスペースできました！

ブックスタートスペースとはカーペット張りになっていて、子どもと保護者が一緒に座り込んで、絵本を楽しむことができるスペースです。

図書室には小さな子ども向けの本もたくさん置いていますので、みなさんお気軽に遊びに来てください。



リクエスト募集中！

図書室ではあなたの読みたい本のリクエストを募集しています。ぜひ、リクエストカードにご記入ください。

～読み聞かせサークル「ひまわり」の読み聞かせ会の予定～

6月26日（土） かみしばい「ひみつのたんざく」

7月24日（土） はらだち ごんべ

11時～公民館図書室で、14時～総合体育館でやってま～す☆

気象庁から
お知らせ

大雨などの気象警報を市町村ごとに発表！！

気象庁では、平成22年5月27日から、気象警報・注意報を市町村対象として発表しています。例えば鹿部町に災害発生のおそれがある場合、これまでは、鹿部町を含む「渡島地方」「渡島東部」に対して警報・注意報を発表していましたが、5月27日以降は「鹿部町」と明示して発表しています。

なお、テレビやラジオで大雨や洪水などの警報が放送されるときは、画面に表示できる文字数や読み上げ可能な文章の範囲内で伝える必要があるため、これまでどおりの地域名で放送される場合があります。市町村ごとの気象警報・注意報の詳細は気象庁ホームページ（<http://www.jma.go.jp/>）に掲載しています。

● お問い合わせ先：函館海洋気象台業務課 （TEL：0138-46-2211）





電波利用環境保護周知 啓発強化期間です

電波は、携帯電話や人命・財産を保護する防災無線などが、不法無線局は重要無線通信やテレビ放送へ妨害を与えるなど、社会的な問題を発生させています。このため総務省では、6月1日から10日まで『電波利用環境保護周知啓発強化期間』と定め、電波利用環境保護の大切さを訴えています。

○お問い合わせ先

北海道総合通信局電波監理部
電波利用環境課

Tel 011-737-0099



【消費・生活相談のお知らせ】

町では、訪問販売による悪質商法をはじめ、架空請求、多重債務など「消費・生活」全般に関する特設相談を下記のとおり受付します。様々な問題でお困りの方は、弁護士による法律的な解決策や専門的なアドバイスが無料で受けられますので、この機会にご利用くださるようご案内いたします。

- 相談日 6月24日(木) 午後1時～4時
- 場 所 武部法律事務所(字本別)

※相談は一人30分となっておりますが、事前予約制となっております。
※相談希望者は6月14日(月)まで役場民生課(Tel: 7-5290)にお申込みください。



【平成22年度税務職員募集のご案内】

札幌国税局では、税務職員を募集しています。税務職員は、人事院が実施する国家公務員採用Ⅲ種(税務)試験の最終合格者の中から採用されます。平成22年度採用試験の概要は次のとおりです。

- 受験資格 : 平成元年4月2日～平成5年4月1日生まれの者
 - 試験の程度 : 高等学校卒業程度
 - 受験申込期間 : 平成22年6月22日(火)～29日(火)
 - 受験申込先 : 人事院北海道事務局(住所: 〒060-0042札幌市中央区大通西12丁目 Tel: 011-241-1248)
 - 第1次試験 : 平成22年9月5日(日)…教養試験、適性試験、作文試験
※合格発表 : 平成22年10月7日(木)
 - 第2次試験 : 平成22年10月14日(木)～平成22年10月21日(木)までのうち指定する1日…人物試験、身体検査
 - 最終合格発表 : 平成22年11月11日(木)
- ※不明な点は、函館税務署総務課(Tel: 0138-31-3171)にお尋ねください。

ゴミの減量・分別にご協力を！

■家庭用の使用済みインクカートリッジ回収について

ブラザー、キャノン、デル、エプソン、日本HP、レックスマーク6社のパソコンプリンター用使用済みインクカートリッジについて、これらのメーカーと日本郵政グループが共同で「インクカートリッジ里帰りプロジェクト」として回収・リサイクルを行っております。

当町では、鹿部郵便局内に回収箱(右図)を設置しております。

今後、家庭で使用済みとなったこれら6社のインクカートリッジはなるべくこちらの回収箱に入れて頂くようお願いいたします。これら6社以外のインクカートリッジについては、いままでどおり販売店の回収箱に入れてください。

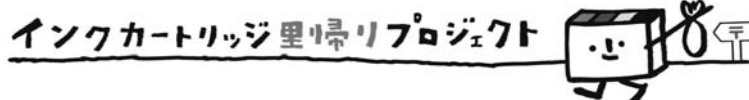

【4月のゴミ回収量(一般ゴミ)】

全体	100.01 t	(昨年度同月回収量94.91 t 約5.3%増)
内訳	・焼却処分	66.37 t
	・リサイクル	22.12 t
	・埋立処分	11.52 t



6月～7月の行事予定カレンダー

6月16日(水)	(体) チャレンジバドミントン(小学4～6年) 総合体育館 15:00～16:30 (保) 健康相談 本別中央会館 受付時間 10:00～11:00 (保) " いこいの湯 " 14:00～16:00	30日(水)	(体) チャレンジバドミントン(小学4～6年) 総合体育館 15:00～16:30 (体) チャレンジ水泳I-II(小学1年) コミュニティ・プール 15:00～16:30 (保) 健康相談 パークゴルフ場コミュニティセンター 受付時間 10:00～11:00 (税) 町道民税第1期納付期限日 (税) 国民健康保険税第1期納付期限日
17日(木)	(体) チャレンジ水泳II-II(小学2年) コミュニティ・プール 15:00～16:30 (保) パンピ教室 中央公民館 受付時間 10:00～	7月1日(木)	(体) 元気もりもり教室【アクアピクス】(一般) コミュニティ・プール 18:30～19:40 (体) チャレンジ水泳I-II(小学1年) コミュニティ・プール 15:00～16:30 (公) 高齢者生涯カレッジ【園児とのふれあい】(60歳以上) 幼稚園 10:00～
18日(金)	(保) 1歳6ヶ月児・3歳児健診 総合体育館保健室 受付時間 13:00～14:00	2日(金)	(体) チャレンジ水泳I-II(小学1年) コミュニティ・プール 15:00～16:30 (保) すこやか赤ちゃん相談 総合体育館保健室 受付時間 10:00～11:00
19日(土)		3日(土)	
20日(日)		4日(日)	
21日(月)	(体) 元気もりもり教室【ノルディックウォーキング】(一般) 鹿部公園 7:00～8:00	5日(月)	(体) 元気もりもり教室【ノルディックウォーキング】(一般) ひょうたん沼公園 7:00～8:00
22日(火)	(体) チャレンジ水泳II-II(小学2年) コミュニティ・プール 15:00～16:30 (公) まなび教室【パソコン教室】(一般) 小学校 18:00～	6日(火)	
23日(水)	(体) チャレンジ水泳II-II(小学2年) コミュニティ・プール 15:00～16:30 (体) チャレンジバドミントン(小学4～6年) 総合体育館 15:00～16:30 (保) 町民ニコニコ健診 大岩地域会館 受付時間 9:30～10:30 (保) " 鹿部会館 " 13:00～15:00 (公) まなび教室【パソコン教室】(一般) 小学校 18:00～	7日(水)	(体) チャレンジバドミントン(小学4～6年) 総合体育館 15:00～16:30 (保) 健康相談 本別中央会館 受付時間 10:00～11:00 (保) " いこいの湯 " 14:00～16:00
24日(木)	(体) 元気もりもり教室【アクアピクス】(一般) コミュニティ・プール 18:30～19:40 (体) チャレンジ水泳II-II(小学2年) コミュニティ・プール 15:00～16:30 (保) 町民ニコニコ健診 中央公民館 受付時間 9:30～11:00 13:00～15:00 17:00～18:30 (公) まなび教室【パソコン教室】(一般) 小学校 18:00～	8日(木)	(体) 元気もりもり教室【アクアピクス】(一般) コミュニティ・プール 18:30～19:40
25日(金)	(体) チャレンジ水泳II-II(小学2年) コミュニティ・プール 15:00～16:30 (保) 町民ニコニコ健診 本別中央会館 受付時間 9:30～11:00、13:00～15:00 (公) まなび教室【パソコン教室】(一般) 小学校 18:00～	9日(金)	
26日(土)		10日(土)	(体) 幼児水泳教室(幼稚園児) コミュニティ・プール 10:00～11:00
27日(日)	(公) しかべっ子教室【土器作り&火おこし体験】(小中学生) 中央公民館 13:00～	11日(日)	(公) しかべっ子教室【教育委員会施設】(小中学生) 中央公民館 9:00～
28日(月)	(体) 元気もりもり教室【ノルディックウォーキング】(一般) 鹿部公園 7:00～8:00	12日(月)	(体) 元気もりもり教室【ノルディックウォーキング】(一般) ひょうたん沼公園 7:00～8:00
29日(火)	(体) チャレンジ水泳I-II(小学1年) コミュニティ・プール 15:00～16:30	13日(火)	
		14日(水)	(体) チャレンジバドミントン(小学4～6年) 総合体育館 15:00～16:30 (保) 赤ちゃん健診 総合体育館保健室 受付時間 13:30～14:00 (保) 献血
		15日(木)	(体) 元気もりもり教室【アクアピクス】(一般) コミュニティ・プール 18:30～19:40 (保) BCG・三種混合・麻疹風しん混合ワクチン予防接種 総合体育館保健室 受付時間 13:00～14:30

※行事日程等について、施設等の都合により変更となる場合がございますので、行事に参加される場合は、事前に担当課へ確認願います。

- ◆お問い合わせ先略称◆ (公)中央公民館 (TEL 7-3124) (保)役場保健福祉課 (TEL 7-5291)
 (体)総合体育館 (TEL 7-3988) (税)役場税務課 (TEL 7-5292)

休日当番医については新聞等で確認するか、役場保健福祉課までお問い合わせください。

発行/鹿部町

編集/総務・防災課 製作/南三和印刷

(注)お誕生、おくやみ欄についての掲載は、役場民生課窓口で掲載承諾を頂いて載せております。

柳原勝直 八五歳 鹿部
 青山ミ直 八七歳 本別
 河辺恵介 七五歳 宮浜



おくやみ
 もうしあげます

松本蒼生 純也 宮浜
 畠谷優希 優保 本別



おたんじょう
 おめでとう

世帯と人口

平成22年4月30日現在
 ()は前月比です

世帯数 1,820世帯 (+3)
 男 2,238人 (-3)
 女 2,350人 (-5)
 計 4,588人 (-8)

●65歳以上の人口 1,255人
 高齢化率 27.4%

鹿部町役場電話番号

01372-7-2111

鹿部町ホームページアドレス

<http://www.town.shikabe.lg.jp/>

Eメールアドレス

info@town.shikabe.lg.jp