

'99

No. 341 号

2月号

1 1 1 1 1



第16回 書き初め席書大会開催

今年一年の決意を込めて
墨黒々と書き初め

鹿部消防団 出初式行われる

|| 新春に無火災を誓う ||

鹿部消防団恒例の出初式が、一月二日、中央公民館において行われました。

当日は、川原団長以下九十一人の団員と来賓三十一名が参加して行われ、新春に「今年一年の無火災」を誓いあいしました。

また、消防団活動に永年勤続し、功労のあった方々の表彰も行われました。

表彰を受けられた方々は、次のとおりです。(敬称省略)

消防庁長官随時表彰

◎退職者報償

第四分団元団員 川口 正勝

自治体消防制度発足五十周年記念消防協力事業所表彰

◎感謝状

鹿部漁業協同組合

代表理事組合長 松本 豊蔵

◎漁業部

代表 川口 常行

北海道知事定例表彰

◎三十年永年勤続章

第二分団班長 小笠原政行

第二分団団員 山本福之助

◎二十年永年勤続章

第二分団班長 新田 邦雄

第三分団班長 盛田 武一

第三分団班長 岩島 隆

第三分団班長 熊川 英行

◎十年永年勤続章

第四分団団員 河辺 裕一

第四分団団員 松本 真之

第二分団元団員 高橋 真一

渡島東部消防事務組合表彰条例に基づく表彰(管理者表彰)

◎三十年永年勤続章

第一分団班長 玉野 茂美

第一分団副班長 高本 和彦

第三分団副班長 工藤 忠一

第四分団副班長 松本 清高

第三分団班長 原田 勝廣

第二分団班長 小笠原政行

第二分団団員 山本福之助

◎三十年勤続者に係る妻の表彰(内助の功表彰)

玉野壽美子

高本 良子

工藤 久美

松本 敦子

小笠原則子

山本ゆみ子

渡島東部消防事務組合表彰条例に基づく表彰(副管理者表彰)

◎二十五年永年勤続章

第二分団団員 平井 隆男

◎十五年永年勤続章

第四分団団員 松川 正

第四分団団員 古城 泰治

北海道消防協会定例表彰

◎功績章

第四分団副班長 松本 悦雄

◎三十年永年勤続章

第一分団副班長 玉野 茂美

第二分団副班長 高本 和彦

第四分団副班長 松本 清高

第二分団班長 小笠原政行

第二分団団員 山本福之助

◎二十年永年勤続章

第一分団班長 佐々木 昭

第一分団班長 佐藤 一人

第一分団副班長 根本 芳巳

第二分団副班長 吉田 勝久

第二分団副班長 木村 正明

◎十年永年勤続章

第二分団副班長 政坂 裕之

第三分団副班長 西村 光由

第四分団副班長 河辺 裕一

第四分団副班長 松本 真之

第四分団副班長 山内 康央

北海道消防協会渡島地方支部長表彰

◎功労章

第四分団班長 東出 邦雄

第二分団副班長 吉田 勝久

渡島東部消防事務組合表彰条例に基づく表彰(団長表彰)

◎成績優良章

第三分団団員 熊川 一光



山火事予防運動 (火を防ぎ 緑の山から 広がる未来)

平成9年中に発生した林野火災は全国で3,766件。1日当たり約10件もの山火事が起きています。焼損した面積は約3,124haで、東京ドームの約670個分の森林資源や緑が失われたこととなります。

失火が半分以上 山火事の出火原因の半分以上を「たき火」「たばこ」「火入れ」、つまり、失火による火災が占めています。ちょっとした不注意が、広範囲な火災を招いているのです。春先は、山菜採りやピクニックなどで入山者が増え、また、空

気が乾燥し強風が吹く中での火入れが行われたりします。山で火を使うときには、気象状況や周囲の可燃物の状況に注意するとともに、消火用の水を必ず用意しましょう。また、入山者は、たばこの投げ捨てをしないなど、マナーに気を付けることが大切です。



故 根 本 晃 さん (元鹿部消防団副団長)

勲六等単光旭日章を受賞

— 永きにわたる防災活動が認められる —



故 根 本 晃 さん

元鹿部消防団副団長、根本晃さん(六十四歳)に一月二十六日付けをもって勲六等単光旭日章が授与され、一月二十八日、町役場において渡島支庁長(代行)地方部長より叙勲の伝達が行われました。

根本さんは、昭和二十七年十月、鹿部村消防団員となり、以来、四十一年有余の永きにわたり、常に郷土防災のため卓越した指導力、統率力をもって円滑かつ能率的な災害活動に大きく尽力されました。

この間、鹿部村消防団班長、渡島東部消防事務組合鹿部消防団部長(昭和四十九年より

渡島東部消防事務組合設立)同鹿部消防団分団長、同鹿部消防団副団長を歴任し、災害現場活動はもとより、常に積極的な研究心と豊富な知識、経験を活かし、消防使命達成のため施設の強化拡大、火災予防思想の普及、団員の資質向上に努め、鹿部消防団の発展に大きく貢献されました。栄えある受賞に心より敬意を表すとともに故人の生前のご功績を讃え、謹んで哀悼の意を表します。



伝達式の模様

ウニぶんちんづくり参加者募集!!

- と き 3月29日(月) 午後6時30分～
3月30日(火) 午後6時30分～ (2日間で完成となります。)
- と ころ 鹿部中央公民館
- 内 容 『ウニ』を使って『ぶんちん』を作る
- 対 象 町内居住者、又は町内に勤務する人
- 定 員 30名
- 参 加 料 無 料
- 講 師 北海道立函館水産試験場
主任水産業専門技術員 水鳥純雄氏
- 申 込 方 法 役場水産課へ電話で申込み願います(☎7-2111)
- 申 込 期 日 3月17日(水)まで(ただし、定員になり次第、締め切りいたします。)
- 持 参 す る も の 参加者はエプロン、ビニール手袋を持参ください

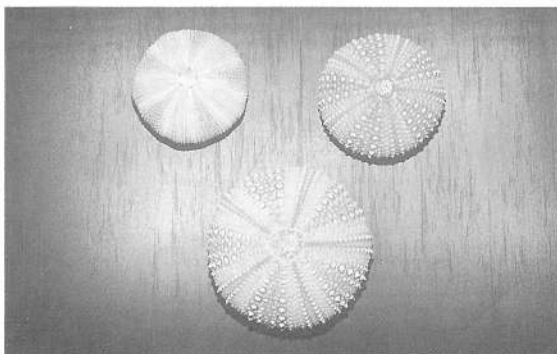

- 主 催 ウニ種苗生産施設運営協議会
- 主 管 鹿部町水産課
- 協 力 北海道立函館水産試験場
渡島東部地区水産技術普及指導所
北海道立栽培漁業総合センター
北海道栽培漁業振興公社鹿部支所
鹿部漁業協同組合

国民年金からのお知らせ

11年度の国民年金保険料額据え置き予定

平成11年4月から国民年金料額は、月額14,000円とすることとされておりましたが、現行の13,300円のまま据え置く措置を構わずの予定とされておりますのでお知らせします。

格安な「前納制度」をみなさんご存じですか？

国民年金保険料は、毎月納めるのが原則ですが、1年分をまとめて納める「前納制度」もあります。

この制度を利用すると、保険料の納め忘れの防止になるだけでなく、別表のとおり高率な割引となりますので、非常に有効な納付方法と言えます。

ぜひ、ご利用ください。

別表 平成11年4月からの1年間分を4月に前納したとき（予定）

（単位：円）

区 分	毎月納付	前納額	割引額	割引率
定額保険料	159,600	155,750	3,850	5.5%
付加保険料	4,800	4,680	120	
計	164,400	160,430	3,970	

こんな所にも国民年金

現在、町では、出来潤地区に一般廃棄物最終処分場を建設中であります。

完成は、平成12年3月頃で、同年4月からの供用開始を予定しております。

この施設は、皆さんが毎月納めている国民年金、厚生年金保険積立金の融資を受けて建設されています。



国民年金・厚生年金還元融資施設
現在建設中の「鹿部町一般廃棄物最終処分場」



安心請負人年金マン
—覚えておくよ—

保 険 料 納 付 は、 大切な義務です。

「キチンと定期的に入ってくる年金はありがたいね。納めているときは大変だったけど納めておいて良かった。」

これは、年金を受けている人たちからよく聞かれることです。

●未納のままですと 受けられません。

- 65歳になったとき **老齢基礎年金**
- 障害者になったとき **障害基礎年金**
- ご主人に先立たれたとき **遺族基礎年金**

●長期的に保険料を納 めていない人には、滞 納処分もあります。

保険料を納められるのに納めようとしな
い長期滞納者については、社会保険事務
所による滞納処分もあります。

65歳に なったら…

老齢基礎年金

国民年金の加入期間（保
険料納付済期間など）が25
年以上ある人が65歳から受
給できます。

年金額は保険料納付済期
間に応じて違います。

年金額
(満額) 799,500円

障害者に なったとき…

障害基礎年金

加入者が病気やケガをし
たとき、法で定められてい
る程度にあてはまり、加入
期間の3分の2以上納付済
期間があるなどの納付要件
に該当している人が受給で
きます。

年金額
(子なし) 1級 999,400円
2級 799,500円

夫に 先立たれた とき…

遺族基礎年金

国民年金に加入している
人や老齢基礎年金を受けら
れる資格期間のある人が亡
くなったとき、子のある妻
や子が受給できます。

年金額
(妻と子1人) 1,029,500円

(年金額は平成10年度価格です。)

社会保険料控除もあります。

納めた保険料は、所得税を納めるとき、社会保険料控除額として所得から控除されます。

平成11年度新入学児童	
男 子	36名
女 子	32名
計	68名



〔大岩地区〕

盛田 有希 以上2名
 関谷 和真 誠人
 保護者 昭人

〔鹿部地区〕

福田 村中 朝仁 以上8名
 田中 健太郎 直勝 仁美
 佐藤 萌香 麻明 治一
 坂本 明日香 新夫
 小熊 将矢 秀一
 岩井 翔太 義弘
 保護者 宏之

〔宮浜地区〕

荒木 三愛 保護者 伸宏
 飯島 璃工 裕弥
 奥村 真由 昌志
 川口 義己 悦二
 黒澤 彩紀 忠二
 佐藤 拓洋 利一
 佐藤 利恵 伸幸
 清野 利光 伸幸
 高桑 理加 興四郎
 高島 季更 国男
 高橋 奈空 利毅

〔本別地区〕

高本 美希 昭弘
 武田 紀正 朝則
 寺島 綾子 滋朝
 中野 陽太 岳認
 中野 優太 岳認
 中野 健三 岳認
 西村 和則 勉三
 西谷 景介 光勉
 長谷川 健作 治規
 林あゆみ 純一 治規
 板東 真一 真一
 平田 健剛 照勝
 船橋 洋一 吉次郎
 本田 瑛梨奈 こずえ
 松川 亮 雅均
 松川 亮 裕均
 松本 亮 裕均
 松田 亮 裕均
 村上 圭 裕均
 山上 圭 裕均
 山内 史 裕均
 渡辺 裕 庄一
 和田 涼 庄一
 和野 綜 貢

石田 明光 保護者 森滝
 伊藤 沙絵 出
 小笠原 千里 仁
 木村 美孔 定吉
 木村 美孔 定吉
 佐藤 雄太 眞喜雄
 眞喜雄

平成十一年四月に小学
 校へ入学する児童の名簿
 です。
 この名簿は今年一月に
 調査したものです。名簿
 に漏れている方は、教育
 委員会・学校教育課まで
 ご連絡下さい。
 ☎七―三一二四



佐藤 眞一 眞一
 佐藤 雄一 眞一
 高野 朱実 眞一
 高橋 美美 眞一
 高橋 眞美 眞一
 高橋 優美 眞一
 高橋 玲香 眞一
 高橋 悠香 眞一
 高橋 遥香 眞一
 種崎 美香 眞一
 野崎 宏昭 眞一
 廣池 昌昭 眞一
 松本 智由 眞一
 吉田 静也 眞一
 吉田 雅由 眞一
 吉田 菜雅 眞一
 米本 圭美 眞一
 織行 春 眞一
 以上23名

鹿部町教育目標

1. 生きがいのある生活を目指す自ら学ぶ人
2. 自然を愛し人を大切にする豊かな心を持つ人
3. 産業に発展と文化の向上に努める郷土を愛する人
4. 生命を尊重しスポーツに親しむ心身を鍛える人



健康へのページ

備えよう！インフルエンザ



～知って知らない知識と対策～

1. インフルエンザって？



発熱（39℃以上の高熱）、悪寒、頭痛、筋肉痛、嘔吐、下痢などを起こし、重篤な全身症状、肺炎、脳症、さらには死亡に至ることもある。

鼻づまり、喉の痛み、咳などの呼吸器症状は、後で出現することが多い。



2. 今、どれくらいの発生があるの？

北海道では、A／香港型、B型のインフルエンザウイルスが報告されている。全国的には、長野県でA／ソ連型のウイルスが報告されたが、A／香港型が優勢である。

3. 予防法にはどんなものがあるの？

- 帰宅後の手洗い、うがいを励行する。
- 流行期間中に人混みに行くのを避ける。
- 室内の乾燥に気をつける。
- インフルエンザワクチンの接種をうける。

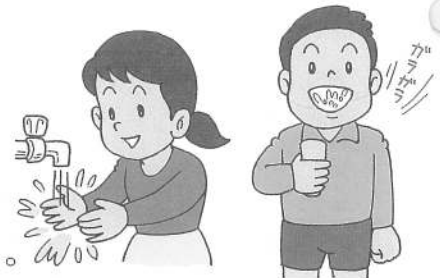

4. インフルエンザにかかったらどうすればいいの？



- 安静にし、栄養不足にならないようにする。水分も十分に補給する。
- 早目に病院を受診する。
- 解熱剤のうちアスピリンは、小児が服用するとライ症候群（急性脳症の1つで重い病気）の危険があるので、大人の解熱剤の量を減らして小児に飲ませることのないように、小児には小児用の解熱剤を使用するように注意する。

5. 乳幼児や高齢者は、どんなことに気をつければいいの？

乳幼児や高齢者、免疫力の低下している人や体力の弱い人は、肺炎等の合併症を引き起しやすく、重篤になりやすい。またインフルエンザに関連した脳症による死亡例が確認されている。乳幼児を中心に発生しているので、乳幼児のいる家庭では、周りの人がインフルエンザの予防に心がけ、乳幼児に感染させないように十分注意する。高齢者は、疲れている時や睡眠不足の時に外出するのはできるだけ避ける。



3月の保健事業			17日	(水)	赤ちゃん健診 受付13:30~14:00 総合体育館保健室
10日	(水)	1歳6か月児健診 受付13:00~13:30 総合体育館保健室	19日	(金)	風しんワクチン予防接種 受付13:30~14:00 総合体育館保健室
11日	(木)	やさしい在宅介護教室 受付13:30~15:30 総合体育館会議室	24日	(水)	健康相談 受付13:30~15:30 老人いこいの家
12日	(金)	パンピ教室 受付10:00~	26日	(金)	親子料理教室 受付10:00~ 中央公民館

交通事故による被害者の保護

◎交通遺児などへの育成資金の貸付

- ◆貸付対象者 貸付の対象は、0歳から中学校卒業までのお子様本人
- ◆貸付申込者 そのお子様を、扶養している保護者
- ◆貸付金額 はじめに一時金……………15万4千円
貸付期間中、毎月……………1万9千円
小中学校入学時に入学支度金…4万4千円
- ◆貸付期間 貸付が決定した月から中学校卒業の月まで
- ◆送金方法 ご指定の銀行・郵便局を通して定期送金月(1・4・7・10月)に、3カ月分まとめて送金します。一時金は第1回目に送金します。
- ◆利子 無利子です
- ◆返還方法 割賦(月賦・半年賦・年賦から選択)による無理のない、20年以内の均等払いです。
- ◆返還期間 中学校卒業後、1年据え置いてから返還を始めていただきます。
- ◆返還猶予 中学校卒業後、高校・大学等に進学された場合、在学期間は、返還を猶予できます。高校・大学等の卒業後、6カ月据え置いてから、返還を始めていただきます。

〈お問い合わせ〉

自動車事故対策

センター函館支所

函館市五稜郭町

1番13号

(共栄生命函館

ビル7階)

☎(0138)

55-1731

植村 氏名	種崎 氏名	松本 氏名	島津 氏名
きよ	涼 壘	涼 壘	弦 太郎
七二才	享	淳史	幸司
宮浜	住	本宮 別	宮浜 住
	所		所

おくやみ
もうしあげます



おたんじょう
おめでとう

世帯と人口

平成10年12月31日現在
()は前月比です

世帯数	1,586世帯 (+2)
男	2,410人 (+4)
女	2,460人 (+4)
計	4,870人 (+8)

戸籍の窓

杉山 氏名	佐藤 氏名
征幸 爾	敦 尚
六五九 十八十 才八一 才八才	尚之 父
大宮 住	鹿 住
岩浜 別	部 所
	所

おくやみ
もうしあげます



おたんじょう
おめでとう

世帯と人口

平成11年1月31日現在
()は前月比です

世帯数	1,583世帯 (-3)
男	2,411人 (+1)
女	2,452人 (-8)
計	4,863人 (-7)

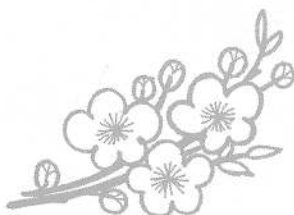

平成10年分所得税の 確定申告

2月16日(火)~3月15日(月)

申告・納付期限の3月15日間近になると、税務署の窓口は大変混雑し、長時間お待ちいただくようなことになりかねません。

申告書は自分で書いて、できるだけ早めに提出してください。

申告書は郵送でも提出できます。

