

2007

No. 439号

7月号

# みんなでモグモグ、 お母さんのおいしいお弁当♪



## 今月の主な内容

- しかベニユース..... 2 P
- 健康へのページ..... 3 P～5 P
- カメラ・アイ（運動会・体育祭特集）..... 6 P～7 P
- お年寄りの医療制度が変わります..... 8 P
- お知らせ、行事など..... 9 P～12 P

**5月22日 幼稚園 遠足：鹿部公園**

# 最近のできごとをお知らせします

## 相澤二三男さん 春の叙勲 「旭日双光章」を受章

平成19年春の叙勲伝達式が5月30日渡島支庁で行われ、元町長、相澤二三男さんが「旭日双光章」を受章しました。

相澤さんは、平成元年の町長就任以来、3期12年間にわたり豊かな町づくり尽力、町政の発展に大きく寄与した功績から、今回の受章となりました。



## Bフレッツ誘致活動 仮申込350人達成!

4月から町民みなさまに協力いただいております。6月17日をもって、誘致条件である350回線分の仮申込みに達成しました。

18日には、町、商工会、ブロードバンド誘致の会から、NTT東日本函館支店へ、仮申込書と要望書が提出されました。NTTからは、サービス開始時期は未定であるが、早期提供を検討したいとの前向きなコメントをいただきました。



要望書を手渡す高橋副町長と、鎌田NTT東日本函館支店長

## 全道高等学校サッカー選手権大会 鹿部町が会場に

昨年の町民運動会の開催場所である山村広場多目的グラウンドが、6月19・20日に、「北海道高等学校サッカー選手権大会」の予選会場として利用されました。

大会には、渡島管内から函館工業高校、市立函館高校、函大有斗高校の3校が出場し、鹿部会場では、函館工業高校が試合を行いました。

今後とも大規模なスポーツ大会に利用されることを期待されます。



## 鹿部町から プロ競輪選手が誕生

この夏、鹿部町からプロの競輪選手が誕生します。宮浜在住の盛田将人さんは、7月に市営函館競輪場で行われるレースへ出場し、プロ競輪選手としてデビューします。

盛田さんは、高等学校を卒業後、3年間にわたるトレーニングと、現役プロ選手、依信之氏の厳しい特訓を受け、難関、日本競輪学校に入学、同校を本年4月に卒業し、7月のレースで晴れてプロデビュー!!



日本競輪学校卒業記念決勝競走で勝ち取ったユニフォーム姿の盛田さん

デビュー戦は、7月17・18・19日に函館競輪場（函館市金堀町10・8）で行われる「Fマイル力争戦」です。町民皆様のご声援をよろしく願います。

## 幼稚園・小学校・中学校 クリーン作戦を実施

平成19年6月7日、鹿部町一貫教育推進委員会が主催となり、幼稚園・小学校・中学校の園児、児童、生徒及びPTAの方々がクリーン作戦を実施しました。

園・校舎周辺、鹿部漁港などのゴミを拾って歩き、たくさんのご協力で、皆さんのご協力により作業が無事終了しました。

ゴミは町の美観を損ねます。ポイ捨ては絶対にやめ、ゴミのない町にしましょう。



健康へのページ

# ほ けん し こんにちは保健師です。

今月の担当は、盛田 智子です。

## 「歯を大切に」シリーズ2 成人の歯の健康 ~歯周病について

### ☆10人に8人は歯周病！

歯周病は以前は歯槽膿漏しそうのうろうと呼ばれていました。歯と歯ぐきの間に歯垢（プラーク）・歯石がたまる  
と、その中にいる歯周病菌が歯ぐきに炎症を引き起こし、出血や腫れが続きます。そのままにしてお  
くと炎症はさらに進み、やがては歯を支えている骨ま  
でも破壊し、歯がグラグラして痛くて噛めなくなり、  
ついには歯が抜けてしまいます。

実際に、20代後半の人の約8割もが歯周病にかかっ  
ているといわれていますし、40代以降では歯を失う原  
因の第1位となっています。

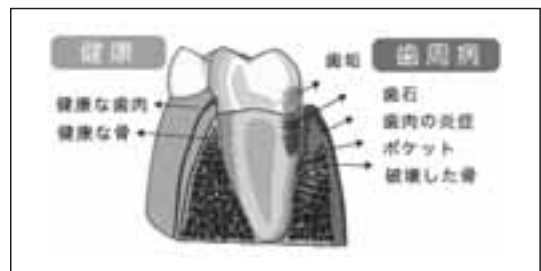

### ☆気づかないうちに進むあなたの歯周病をチェック！

YESの項目はいくつありますか？

1. 歯に汚れや歯石がついている	
2. 歯を磨くと歯肉から血が出る	
3. 歯肉の色が赤、または赤黒い	
4. 歯肉がムズムズすることがある	
5. 歯肉が腫れたら痛んだりする	
6. 歯肉を押すと膿がでる	
7. 歯が動くようになった	
8. 最近、歯が長くなった気がする	
9. 歯と歯のあいだに食べ物がよくはさまる	
10. 歯ぎしりする、いびきをかくといわれる	

#### YESが3つ以上

初期の歯周病になりかけている可能性  
があります。早めに歯科医院で歯周病の  
検査をしてもらいましょう。

#### YESが5つ以上

歯周病が進行しているようです。  
一刻も早く歯科医院で適切な処置をして  
もらいましょう。

### ☆歯とからだの病気の関係

近年、歯と口の疾患は、からだ全体のさまざまな病気を引  
き起こす誘因となることがはっきりわかってきました。

口の中が歯肉の炎症やうみで汚れた状態になると、過剰に  
繁殖した細菌が粘膜や血液を通過して全身を回り、心臓や肺、  
腎臓などに炎症を起こすのです。「病は口より入り禍は口よ  
り出づ」ということわざがありますが、実際に歯と口と全身  
の健康には深いつながりがあったのです。

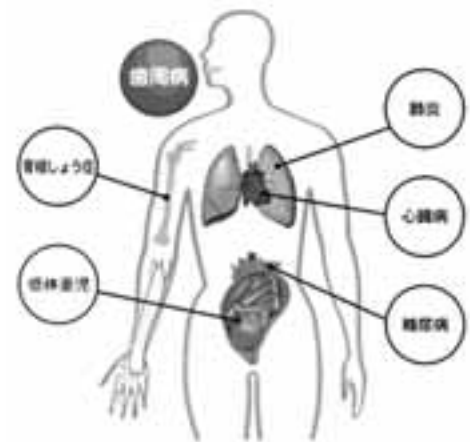

### ☆歯周病は生活習慣病

歯周病は、食生活や喫煙、歯みがきなどの生活習慣がその症状を大きく左右することから、生活習  
慣病のひとつとされています。規則正しい生活を送り、全身をより良い健康状態に保つようつとめる  
ことは、歯周病の予防・改善につながります。

・・・次回は「高齢期の歯と口の健康について」です。

# ☆たいへんよくできました☆

5月22日（火）に行われました3歳児健診で、次のお子さんはむし歯が1本もありませんでした。これからも歯みがきを頑張って、むし歯を作らないようにしましょう。



(鹿部) 清野 響くん  
保護者 清野 信昭さん



(宮浜) 松平 真一くん  
保護者 松平 尚美さん



(宮浜) 松川 真弥ちゃん  
保護者 松川 公仁さん



(宮浜) 澤田 一輝くん  
保護者 澤田 慎一さん



(本別) 安樂 早織ちゃん  
保護者 安樂 吉容さん



(本別) 伊藤 美菜ちゃん  
保護者 伊藤 貢さん

## 転倒骨折予防教室 「てんとうむし教室」のお知らせ

いつまでも元気であるためには、転んで骨折しないことが大切です。

てんとうむし教室では、プールの中で自分のペースにあわせた水中運動を行い、膝・腰などの痛みを和らげたり、筋力や体力をつけることができます。膝や腰が痛い方でも水の浮力を利用するため安心して運動できます。また、水着の上にTシャツ、スパッツ着用でもプールに入ることができますので、水着姿に抵抗のある方でも気軽に参加できます。

～健康の一步は足元から・・・さあ皆さん教室に参加しましょう！～

月 日 ... 1回目：7/30(月)、2回目：8/2(木)、3回目：8/6(月)、4回目：8/9(木)  
5回目：8/20(月)、6回目：8/23(木)、7回目：8/27(月)、8回目：8/30(木)  
9回目：9/3(月)、10回目：9/6(木)

時 間 ... 午後2時～3時30分

場 所 ... 鹿部コミュニティー・プール

実施内容 ... かんたんな水中運動、タオルを使ったストレッチ体操

対 象 者 ... 満65歳以上の方

但し、治療中の疾患のある方は主治医の許可が必要な場合もあるので、役場民生課保健推進係へお問い合わせ下さい。

参 加 料 ... 無 料

講 師 ... 日本赤十字社水上安全法指導員、文部大臣認定公認水泳指導員 中川壽子 先生

送 迎 ... 教室に参加するための交通手段がない方は申し込み時にご相談下さい。

申し込み ... 役場 民生課 保健推進係 7 - 5290又は7 - 5291へ

7月20日（金）までにお申込ください。



# 献血のお知らせ

7月11日(水)移動献血車ひまわり号が来町します。

これから、暑さの厳しい季節を迎え、献血者が減少し血液が不足する傾向にあります。

下記の日程で献血車が町内を運行しますので、皆様のご協力をお願いします。

函館バス前	10:00~11:15
渡島リハビリセンター前	12:30~13:30
鹿部町役場前	13:50~15:30
道立漁業研修所前	16:00~17:00

## 鹿部町食生活改善推進協議会だより

鹿部町食生活改善推進協議会は、平成9年4月に発足し今年で活動10年目を迎えます。現在、25名の推進員が「私たちの健康は、私たちの手で」をスローガンに、食を通じてのボランティア活動を行っています。

今回から、これまで作成してきた地場産品を使った季節のレシピや健康メニューを紹介していきますので、皆様のご家庭でも是非作ってみてください。

今月はこれからは旬の真イカを使った、野菜たっぷりの酢イカを紹介します。

<材料>

イカ	1kg(8~10パイ)	
甘酢	酢3:砂糖1:塩少々(好みに合わせて調節)	
中に入れる具		
{	早煮昆布	イカの数分
	大葉	イカの数分
	生ショウガ	40g
	キャベツ	40g
	大根	40g
	人参	40g
	ごぼう	2/3本



<作り方>

イカから足と内臓(ゴロ)を抜き出し、足とゴロを分ける。胴と足は水でさっと洗ってからゆでる。

を水で洗い皮をむき、胴の中もきれいに洗う。

中に入れる野菜は千切りにし、ごぼうは軽くゆでる。

を全部あわせ、ひとつまみの塩で軽くもむ。

早煮昆布の上に大葉をしき、イカの足をのせ、その上に を均等にのせてから早煮昆布で巻く。

イカの胴に を足先からクルクルと回転させながら入れる。

合わせ酢の中に を入れ、2~3日ねかせてから、輪切りにして食べる。



手順⑤



手順⑥

6 / 3 小学校運動会

カメラ・アイ

テーマ **勝利をめざして一致団結!!**



カッコイイお父さん、かりまーす。

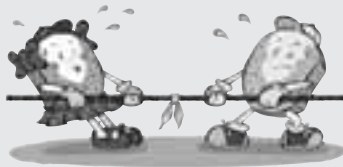

3・4年生「キッズソーラン」



今年もユニークな競技が



児童に負けじと「PTA玉入れ競争」



「アララの呪文」かわいくおどれたね。



たくさんありました。児童のみんなに拍手♪



「騎馬戦」真剣しよぶ!



花形競技「地域別リレー」

5/20 中学校体育祭

# テーマ 鹿中No.1決定戦2007春



生徒代表宣誓！



馬跳びピョンピョ〜ン



「長縄跳び」一致団結。新記録をめざせ！



かわいいおばあちゃんとゴールへ♪



7人8脚は、チームワークが大事。おとつとおく！



保護者による綱引き。勝負の行方は？

# お年寄りの医療制度が変わります ～後期高齢者医療制度がスタート～

75歳以上の方は現在、国民健康保険や被用者保険などの医療保険制度に加入しながら、老人保健制度で医療を受けていますが、平成20年4月からはそれらを脱退し、新しく創設される「後期高齢者医療制度」に移ることとなります。

## ◆新しい制度の目的はなに？

老人医療費を中心に国民医療費が増大するなか、国民皆保険を維持し、医療保険制度を将来にわたり持続可能なものとしていくため、高齢化社会に対応した仕組みとして、高齢者世代と現役世代の負担を明確化し、公平でわかりやすい独立した医療制度を創設するものです。これまでの老人保健制度に替わり、新しく創設される後期高齢者医療制度は、平成20年4月から運営が始まります。

## ◆対象者（被保険者）はだれ？

- ▽ 75歳以上の方
- ▽ 一定の障がいのある65歳以上75歳未満の方

## ◆制度を運営するのはどこ？

制度は、道内全180市町村が加入する北海道後期高齢者医療広域連合が運営主体となり、各市町村は保険料徴収や窓口業務（申請・届出の受付等）を行います。それぞれの主な業務は次のとおりです。

北海道後期高齢者医療広域連合	各市町村
▽ 被保険者の資格管理	▽ 資格管理に関する申請・届出の受付
▽ 被保険者証等の発行	▽ 被保険者証等の引き渡し
▽ 保険料の決定・賦課	▽ 保険料の徴収
▽ 医療給付に関する審査・支払い	▽ 医療給付に関する申請・届出の受付

## ◆保険料はどうなるの？

個人ごとに算定された保険料を被保険者一人ひとりが支払うこととなり、原則として年金から天引きされます（所得の低い方は、世帯の所得水準に応じて保険料が軽減されます）。また、健康保険などの被用者保険の被扶養者だった方も保険料を負担することになります（2年間軽減される経過措置があります）。

保険料率は、平成19年11月に開催予定の「北海道後期高齢者医療広域連合議会」で保険料条例を制定し、決定することになっています。

## ◆医療機関の窓口での自己負担はどうなるの？

現行の老人保健制度と同様に、1割負担（ただし現役並み所得者は3割負担）となります。

## ◆問い合わせ先

北海道後期高齢者医療広域連合事務局  
〒060-0062  
札幌市中央区南2条西14丁目 国保会館内  
電話番号：011-290-5601  
ファックス番号：011-210-5022  
電子メールアドレス：  
webmaster@iryokouiki-hokkaido.jp  
ホームページURL：  
http://iryokouiki-hokkaido.jp/

または、  
鹿部町民生課 健康保険・年金係  
電話番号：01372-7-5290





## ゴミの減量・分別にご協力を！

### 空き缶・空きビン・ペットボトルの出し方について

空き缶・空きビン・ペットボトルにおいて、ルール違反のものが目立ってきました。再度、正しい出し方をご確認ください。

#### ●中を空にし、水洗いをして汚れを落とす。



飲み残し・食べ残しがあったり、タバコの吸殻が入っているものは収集しません。水洗いをしていないため、飲み残しが流れ出てゴミ袋の底にたまっているものが、よく見られません。飲み終わったら必ず水洗いをしてください。

#### ●フタ（キャップ）を外す。



「空きビン」「ペットボトル」のフタは取り外してください。フタがついている場合は収集しません。

取り外したフタは、次のとおり分別してください。

・金属のフタ→「燃やせないゴミ」 ・それ以外のフタ→「燃やせるゴミ」

※「空き缶」においても、ボトル缶の場合はフタを取り外してください。

### 中身の見えないゴミは収集しません！

最近、テレビ等の家電製品やプラ製品、または事業系廃棄物と見られるゴミを黒い袋等で中身が見えないようにして指定袋（特に燃やせないゴミ）に入れて出しているものが増えてきています。これらのものは、「出してはいけない」と判っていて出しているものと思われます。

ゴミは、基本的に中身の見える指定袋で出すことになっていますので、このように中身を見えなくして出しているゴミについては、指定袋に入ってもルール違反シールを貼り、収集しません。

ゴミを出すときは、中身がわかるように出してください。

※ 刃物やガラス類を厚紙などで包んでいる場合は、厚紙に大きく「刃物」「ガラス」などと記入してください。

#### 5月のゴミ取扱量（一般ゴミ）

全体 100.69 t

（昨年度同月取扱量102.10 t 約1%減）

うち 焼却処分 71.25 t

うち リサイクル 19.81 t

うち 埋立処分 9.63 t



## 水産の艇窓

### H19年5月の水揚

魚 種	数 量 (ト)	円 (税込)	魚 種	数 量 (ト)	円 (税込)
すけそ	0.31	9,249	がや	0.08	31,948
たこ	85.02	55,507,475	かじか	2.99	18,315
さけ	0.02	27,121	平目	0.02	28,565
ます	1.98	1,278,231	はたはた	0.01	590
いか	0.05	19,397	まぐる	0.01	41,711
かれい	9.86	2,963,573	たら	1.89	164,634
なまこ	12.56	33,129,640	つぶ	112.98	10,066,767
油子	1.09	526,798	えび	2.72	4,077,966
黒そい	0.33	80,010	その他魚類	1.38	122,421
ほっけ	11.47	1,126,399	海藻類	43.13	1,539,997



— 今 月 の 納 期 —

**固定資産税及び  
国民健康保険税  
第2期の納期限は  
7月31日(火曜日)です。**  
「期限内完納にご協力をお願いします。」  
役場 税務課 電話 7-5292

◎社会福祉協議会からのお知らせ◎

『温かい善意ありがとうございました。』  
鹿部町社会福祉協議会では、ご芳志どおり福祉に  
使わせていただきます。

《寄付金(平成19年3月～6月)》

- 有限会社 嘉楽 様
- 鹿部町母子寡婦会 様
- 飯田 トシ 様
- 鹿部商工業納税貯蓄組合 様

**NTT名乗る男性に  
注意してください**

6月に入り、檜山管内及び後志管内でNTT職員を名乗る男性が個人商店等に「ハローページに店の広告を出してほしい」と訪問し、金融機関名、口座番号、口座名義人を振込用紙に記載させた後、押印までさせ、その用紙を持ち去るといふ事案が連続して発生しています。

今後、鹿部町でも発生すること考えられますので、NTTを装った男性が訪問した場合は毅然とした態度で断り、森警察署(01374・2・0110)に連絡するか、110番通報してください。

**「ご存じですか  
「検察審査会」**

交通事故、詐欺、おどしなどの犯罪の被害にあり、警察や検察庁に訴えたが、検察官がその事件を起訴してくれない(不起訴処分)。このような不満をお持ちの方のために検察審査会があ

ります。  
申立てには、一切費用はかかりませんし、秘密は固く守られますのでお気軽にご相談ください。

お問合せ  
函館検察審査会(函館地方裁判所内)  
函館市新川町1-8  
0138・42・2151

**国民年金保険料を免除する制度があります**

国民年金は、20歳以上60歳未満のすべての方が加入する制度です。保険料の納付を続けることで、年をとったときの老齢基礎年金や万が一のときの障害基礎年金、遺族基礎年金が受け取れる制度です。

経済的な理由等で保険料を納付することが困難な場合は、申請により保険料の納付が免除となる保険料免除制度を利用してください。免除制度には、本人・配偶者・世帯主のおおの前の年の所得に応じて四段階の基準額があり、基準額以下であれば、全額免除のほか、保険料の四分の三、二分の

一、四分の一を納付すると残りの保険料の納付が免除となる一部納付(一部免除)があります。

お問合せ  
役場民生課 健康保険・年金係  
7・5290又は5291

**全国安全週間の  
実施について**

全国安全週間は「人命尊重」を基本理念に本年度80回を迎えるものです。

労働災害による被災者数は増えている状況であり、このような中、職場の安全を確保し、組織が一丸となつて取り組むことが不可欠です。

「組織で進めるリスクの低減 今一度確認しよう安全職場」をスローガンに7月1～7日まで実施されます。皆様の意識向上により安全な職場を作りましょう。

お問合せ  
函館労働基準監督署  
0138・23・1276

～厚生労働省からのお知らせ～

**守ろう! 確かめよう! この最低賃金**

平成18年10月1日発効 北海道最低賃金

**644円**

特定の産業には、産業別最低賃金が定められています。

最低賃金制度とは、最低賃金法に基づき国が賃金の最低限度を定め、使用者は、その最低賃金額以上の賃金を労働者に支払わなければならないとする制度です。仮に最低賃金額より低い賃金を労使合意の上で定めても、法律により無効とされます。

### ○ 駒ヶ岳火山観測情報 ○

5月に観測された駒ヶ岳の状況についてお知らせします。

#### 【噴煙活動】

2003年9月以降見られている昭和4年火口からの弱い噴気が時々観測されました。噴煙の状況に特に変化はありませんでした。

15～17日及び21～22日に実施した現地調査では、昭和4年火口の熱活動に大きな変化は見られませんでした。また、その他の火口の状況にも特に変化はありませんでした。

#### 【地震活動】

地震活動は低調な状態で推移し、火山性微動は観測されませんでした。

#### 【地殻変動】

G P S連続観測では、季節変動の影響も見られますが、わずかな山体膨張を示す基線長の伸びの傾向が引き続き認められています。

G P S繰り返し観測では、2004年以降の、昭和4年火口を挟む複数の基線でわずかに膨張する傾向が見られていますが、2007年5月の観測ではこの傾向が鈍化しています。

#### ◎2007年の地震回数

	1月	2月	3月	4月	5月
駒ヶ峯東地震回数 (山頂火口原附近)	2	1	4	1	2
観測点A地震回数 (赤井川登山道6合目附近)	0	0	1	0	0
観測点A微動回数 (赤井川登山道6合目附近)	0	0	0	0	0

火山情報は、札幌管区気象台ホームページでも閲覧することができます。

U R L : <http://www.sapporo-jma.go.jp>

## サマージャンボ宝くじの賞金は、1等・前後賞合わせて3億円。

- ・発売期間 平成19年7月19日(木)～8月7日(火)まで
- ・抽選日 平成19年8月16日(木)
- ・支払開始 平成19年8月21日(火)から

1等：2億円×42本(前後賞各5千万円)  
 2等：1億円×84本

この宝くじの収益金は市町村の明るく住みよいまちづくりに使われます。



### 森警察署ニュース



「安全・安心 北海道」 道民とともに、道民のために

森警察署管内で5月中の刑法犯認知件数が前年比+1件と再び増加しました。

これは、昨年発生がなかった車上ねらいが森町内で+6件と大幅に増加したことが原因です。車から離れる場合はかならず施錠し、車内には貴重品を置かないようにしましょう。

#### 平成19年5月の犯罪発生状況

	全刑法犯 認知件数	窃盗犯認知件数			計
		侵入盗	車上狙い	自動車盗	
町内	2件	1件	0件	0件	1件

#### 平成19年5月の交通事故発生状況

	発生件数	死者数	傷者数	物損事故
町内	0件	0人	0人	11件

# 7月～8月の行事予定カレンダー

7月16日(月)		7月31日(火)	⑥ 固定資産税第2期納付期限日 ⑥ 国民健康保険税第2期納付期限日 ⑥ 介護保険料第1期納付期限日
17日(火)	⑥ バンビ教室 中央公民館 受付時間 10:00～ ⑥ 水泳教室(一般) プール 13:30～	8月1日(水)	⑥ 健康相談 本別中央会館 受付時間 10:00～11:30 ⑥ " いこいの湯 " 14:00～16:00
18日(水)	⑥ 健康相談 本別中央会館 受付時間 10:00～11:30 ⑥ " いこいの湯 " 14:00～16:00	2日(木)	⑥ チャレンジキャンプ(小5～6年生) 総合体育館 11:00～ ⑥ 元気もりもり教室【アクアピクス】(一般) プール 18:30～
19日(木)	⑥ 町民ニコニコ健診結果説明会 本別中央会館 受付時間 9:30～15:00 ⑥ 元気もりもり教室【アクアピクス】(一般) プール 18:30～	3日(金)	⑥ チャレンジキャンプ(小5～6年生) 総合体育館 ～10:00
20日(金)	⑥ 町民ニコニコ健診結果説明会 大岩地域会館 受付時間 9:00～10:00 ⑥ " 鹿部会館 受付時間 10:30～12:00 ⑥ " 中央公民館 受付時間 13:30～15:30 17:00～18:30	4日(土)	⑥ 磯のかんさつ会 町内字出来潤 9:00～
21日(土)	⑥ 第27回渡島管内スポーツ少年団サッカー交流会(1日目) 山村広場多目的グラウンド 9:00～	5日(日)	
22日(日)	⑥ 第27回渡島管内スポーツ少年団サッカー交流会(2日目) 山村広場多目的グラウンド 9:00～	6日(月)	⑥ 高齢者生涯レジャ(自然観察会) 町内 13:30～
23日(月)		7日(火)	
24日(火)	⑥ BCG・三種混合・麻疹風しん混合ワクチン予防接種 総合体育館保健室 受付時間 13:00～14:30 ⑥ 水泳教室(一般) プール 13:30～	8日(水)	⑥ 渡島教育講演会(講師:水谷 修 氏) 総合体育館 14:00～ ⑥ 赤ちゃん健診 総合体育館保健室 受付時間 13:30～14:00
25日(水)		9日(木)	⑥ 元気もりもり教室【アクアピクス】(一般) プール 18:30～
26日(木)	⑥ 元気もりもり教室【アクアピクス】(一般) プール 18:30～	10日(金)	
27日(金)	⑥ しかべっこスポーツフェスタ プール 10:00～	11日(土)	
28日(土)	⑥ 公民館まつり(1日目) 中央公民館 9:00～	12日(日)	
29日(日)	⑥ 公民館まつり(2日目) 中央公民館 9:00～	13日(月)	
30日(月)		14日(火)	⑥ 平成19年度鹿部町成人式 中央公民館 15:00～
		15日(水)	⑥ 健康相談 本別中央会館 受付時間 10:00～11:30 ⑥ " いこいの湯 " 14:00～16:00

※行事日程等について、施設等の都合により変更となる場合がございますので、行事に参加される場合は、事前に担当課へ確認願います。

- ◆お問い合わせ先略称◆ ⑥中央公民館 (TEL 7-3124) ⑥役場民生課 (TEL 7-5290・5291)  
 ⑥総合体育館 (TEL 7-3988) ⑥役場税務課 (TEL 7-5292)

休日当番医については新聞等で確認するか、役場民生課までお問い合わせ下さい。

発行/鹿部町

編集/総務・防災課 製作/榎三和印刷

(注)お誕生、おくやみ欄についての掲載は、役場民生課窓口で掲載承諾を頂いて載せております。

氏名  
橋 シマ 九三歳  
本別住所

おくやみ  
もうしあげます

野 竹 若 藤 稲  
田 駒 山 森 葉 氏  
柘 恭 望 の  
哉 介 優 愛 悠 名  
ん へ ん ん ん ん  
恒 悟 紀 進 忍 保護者  
本 別 宮 宮 宮 宮 住所  
別 浜 浜 浜 浜



おたんじょう  
おめでとう

## 世帯と人口

平成19年5月31日現在  
( )は前月比です

世帯数 1,817世帯 (-3)  
 男 2,328人 (-2)  
 女 2,451人 (+3)  
 計 4,779人 (+1)

65歳以上の人口 1,138人  
 高齢化率 23.8%

鹿部町ホームページアドレス

<http://www.town.shikabe.lg.jp/>

Eメールアドレス

[info@town.shikabe.lg.jp](mailto:info@town.shikabe.lg.jp)